

Grundriss Obergeschoss (+1,425)

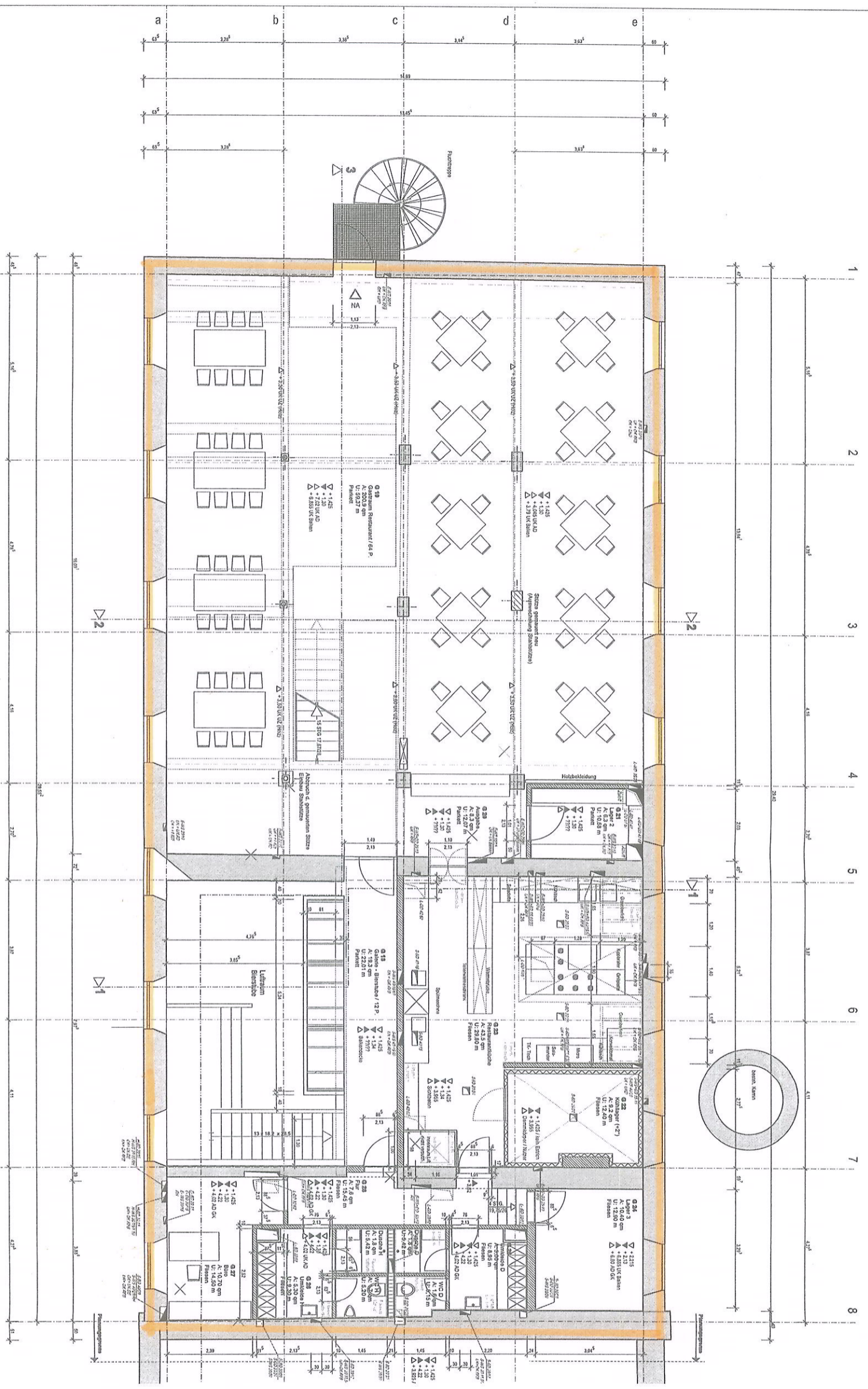

Index	Zeichen	Name	eintrag, Anordnung
A	27.06.11	NBS	Licht Einbauten, Stütz- und 03 Ausbauten, AD-Menge zu Keller und 03
B	22.06.11	NBS	Umleitung Umkleen / Dusche / WC Bereich zwischen A03 und 1
C	09.06.11	NBS	03 Treppe und Treppenhilfen in Keller 1 von Flur G 23 zu Keller G 23
D	28.05.11	NBS	0303 Umkleen / WC Bereich

Alle Maße sind vom Untergeschoss am Bau, vorbehaltlich zu prüfen bzw. am Bau zu korrigieren. Umformungen sowie Plan- und Maßdifferenzen müssen vor Ausführung mit der Bauleitung bzw. dem zuständigen Planen geprüft werden.
 Licht-Tafeln sowie Fensterhöhen beziehen sich immer auf die Fertigoberhöhe der Anschlagskante.

- FD Fußbodenunterschicht
- DD Deckenunterschicht
- WD Wandunterschicht
- WS Wandstütze
- FS Fußbodenschicht
- UBE unbewehrter Beton
- STB Stahlbeton
- MW Mauerwerk
- LEW Leuchtwand / auf RFB
- restliche Wandumkleidung
- abzudeckende Saunite
- OK Fensterrahmen
- OK Fensterrahmen
- RFB Rahluboden
- DE Decke
- AD abgehängte Decke
- HK Heizkörper
- BR Bstuhung
- H Heizung
- L Lüftung
- S Sanitär
- E Elektro
- F Fernwärme EDV
- OK Oberkante
- UK Unterkante
- AK Ausbauten
- IK Innentüre
- Abdeckung
- Abdeckung
- Wandständer / Fries
- FD Fensterrahmen
- RD Rollläden
- ST Sturz
- RA Regalwand
- DF Dämmung
- RH Rinnlängs
- BE Bodenbelag
- RR Regenrohr

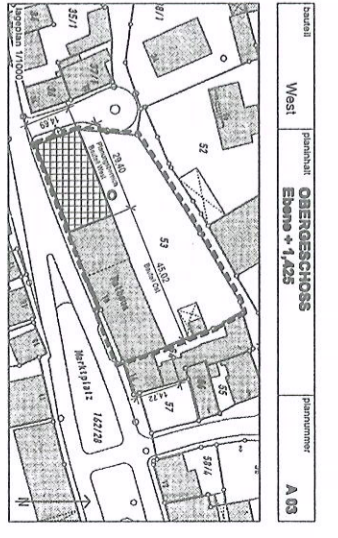

Markt Pötmies
 Umbau des Westteils der ehemaligen
 Schlossbrauerei zur Gastronomie

Architekt
 Markt Pötmies
 Marktplatz 18
 85554 Pötmies
 tel: 09253 / 9998-0 fax: 09253 / 9998-50
 mail: poststelle@vg-poetmies.de

Architekt
 vbb - Architekten
 Eberhard v. Angerer, Dorothea Baur, Hans Botz
 Lohsensteinstrasse 22
 81241 München
 tel: 089 / 54644441 fax: 089 / 54644442
 E-Mail: mail@vbb.de

datum	inhalt	zeichnung	autor
20.09.2010	D	hb/vdb	Wast

zeichnung	datum	autor
hb/vdb	26.09.2011	Wast

OBERGESCHOSS
 Ebene + 1,425

